CARQUEFOU

Nouveaux jours de collecte

LES BACS BLEU (ordures ménagères) et
LES BACS JAUNE (déchets recyclables)
sont collectés le même jour.

Votre jour de collecte :

- Mardi
- Mercredi

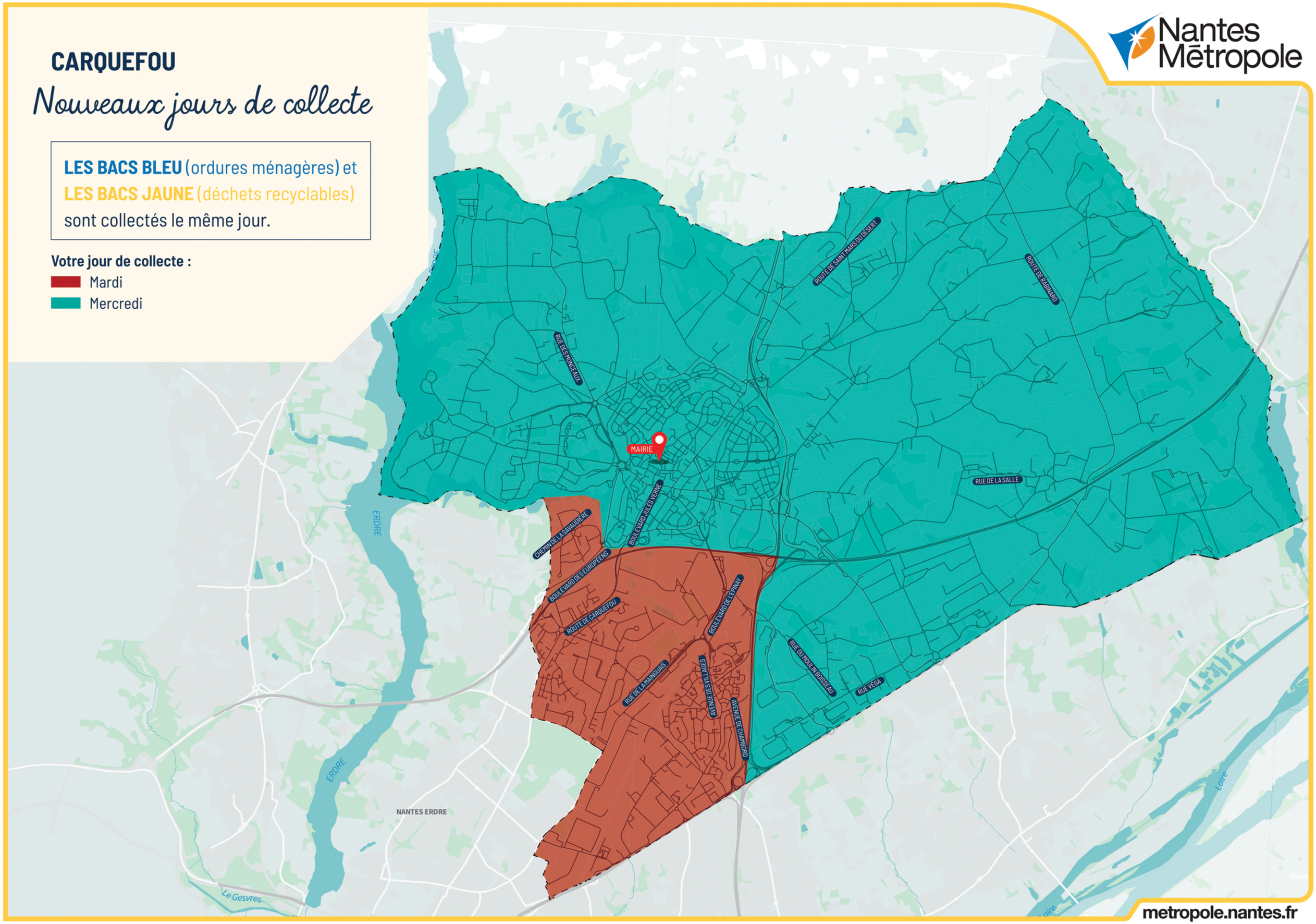

Nantes Métropole

metropole.nantes.fr